

## AMPLIACIÓN MUELLE ADOSADO FASE 3. PUERTO DE BARCELONA



### Cliente / Promotor

---

AUTORIDAD PORTUARIA DE BARCELONA

### Datos generales

---

Importe: 2.639.860,29 € €

{Período: Febrero 2020 - Abril 2021

Proyectista/Dirección Facultativa:

D.F.: APB - Vicenç Palou

Asistencia Técnica: AudingIntraesa Typsa - Isabel Astorga

Ubicación: WORLD TRADE CENTER BARCELONA

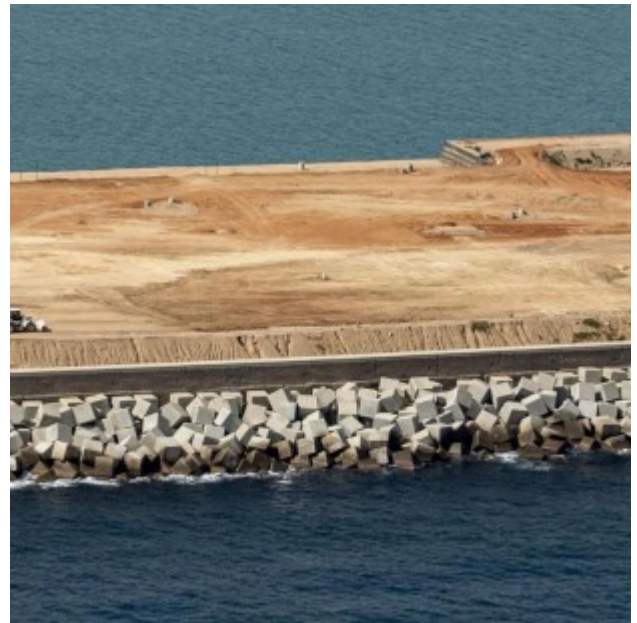
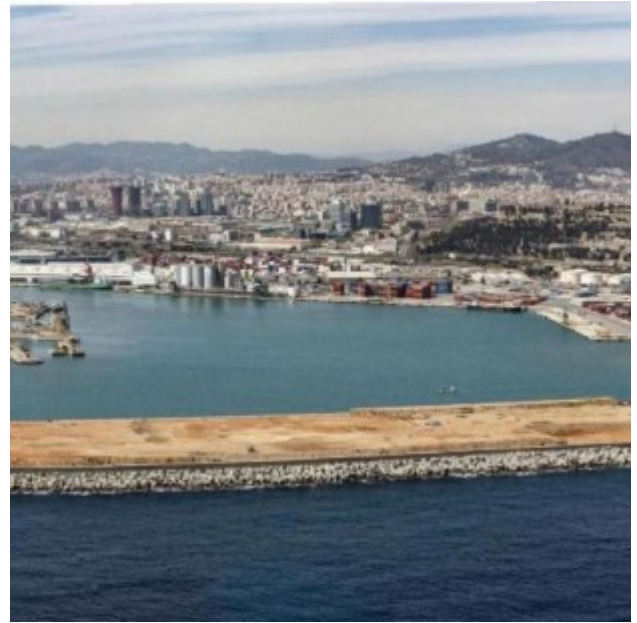
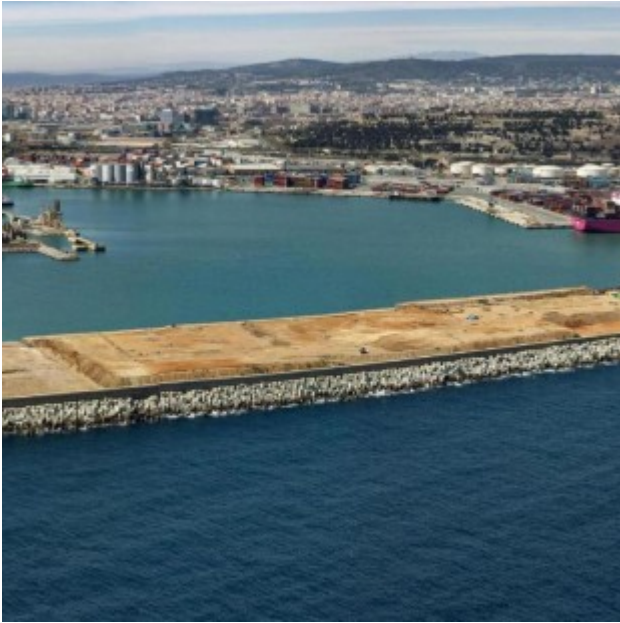

## Descripción de la obra

---

Ejecución de una precarga de tierras sobre parte de los rellenos y cajones que conforman la nueva línea de muelle adosado. La cota prevista de coronación de la precarga es variable entre la cota +3.9 en la zona de maniobra y la cota +8.9 en el área del depósito.

En el área de los cajones se alcanza la cota +4.2. Debido a que se debe aproximar la precarga al límite exterior (lado mar) de los cajones, se ha ejecutado un muro reforzado que permita verticalizar el talud de la precarga.